

MÉDICATION

→ **Règlement : Tout médicament est interdit à la cantine et à la garderie.**

En cas de traitement médicamenteux de longue durée, il sera possible de donner aux enfants une substance médicamenteuse (de type quantifiable : gélules, comprimés, sachets, etc., à condition que celle-ci soit prescrite par le médecin et avec l'autorisation écrite des parents).

Dans ce cas, et uniquement celui-ci, les doses de médicaments seront à remettre en mains propres, chaque jour, aux agents de service, et non par l'intermédiaire de l'enfant ou de l'école.

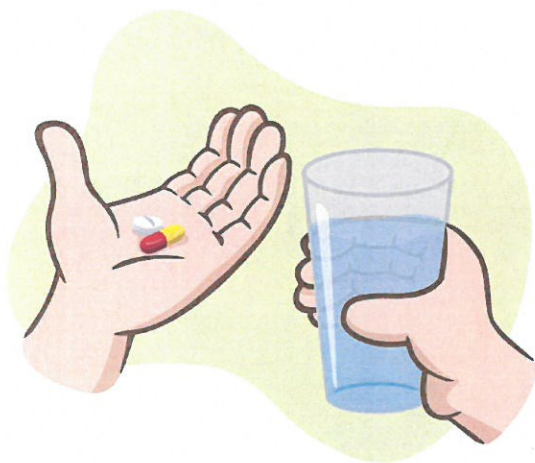

INSCRIPTIONS

Restaurant scolaire - Garderie

7, chemin de la Noue



SERVICES PÉRISCOLAIRES

ANNÉE SCOLAIRE 2022/2023

* La garderie	de 7 h 30 à 8 h 35 de 16 h 30 à 19 h 00	Tél : 02.51.69.83.51
* La cantine	de 11 h à 15 h 45	Tél : 02.51.69.83.51
* La mairie	----	Tél : 02.51.69.06.72

Bon appétit !



Commune de L'Orbrie

FONCTIONNEMENT DU RESTAURANT SCOLAIRE

* Le restaurant scolaire est un endroit vivant et pédagogique qui doit développer le goût et l'apprentissage de la convivialité. C'est une « mini-société ».

* La restauration scolaire propose des menus variés et équilibrés couvrant les besoins nutritionnels des enfants. Le site Radis La Toque vous permet désormais d'accéder aux menus, et bien plus encore !!

www.radislatoque.fr

* Il est demandé à chaque enfant, au minimum, de goûter à tous les plats (le personnel de service a pour mission de faire respecter cette consigne) et de se munir d'une serviette de table.

* Les enfants ont le devoir de respecter les autres enfants et les adultes qui les encadrent, ainsi que la nourriture qui leur est servie. En cas de non-respect, nous serons amenés à prendre d'autres décisions.

Toute modification (annulation d'un repas ou repas occasionnel, sans garantie du menu du jour) sera prise en compte si elle est signalée,

la veille avant 14 h 00

Contactez soit le service périscolaire, soit la mairie qui transmettra.

→ **Restaurant scolaire** : Une fiche d'inscription est remise chaque mois à chaque famille. Nous sommes tenus de communiquer les effectifs à l'entreprise **Restoria au moins dix jours à l'avance**, c'est pourquoi nous vous demandons de nous retourner la fiche d'inscription à la date demandée en cochant les jours correspondants à vos besoins.

→ **La garderie** : Le service accueille les enfants scolarisés ou domiciliés à L'Orbrie (inscription au préalable).

LES TARIFS 2022/2023

→ **Le prix du repas est calculé en fonction du quotient familial (fournir votre attestation de quotient délivrée par la CAF à l'inscription). A défaut, le tarif de la 3^{ème} tranche s'appliquera.**

	QUOTIENT FAMILIAL	TARIF
1 ^{ère} tranche	0 à 900	0.95 €
2 ^{ème} tranche	901 à 1500	1.00 €
3 ^{ème} tranche	Supérieur à 1501	3.40 €

→ **Le prix de la garderie est de :**

- ❖ **Le matin** 1.60 €/enfant
- ❖ **Le soir** (goûter compris) 2.70 €/ enfant avec un départ **jusqu'à 18h30**
3.10 €/ enfant avec un départ **après 18h30**

Frais de garderie périscolaire plafonnés à 15 euros par enfant par semaine.

FACTURATION

Chaque famille recevra régulièrement une facture correspondant aux prestations fournies. Un titre de recette, établi par la mairie, vous sera adressé par l'intermédiaire de la Trésorerie de Fontenay le Comte.

Modalités de règlement :

- Au guichet de la trésorerie (uniquement par carte bancaire) ou par chèque bancaire à l'ordre du TRESOR PUBLIC, adressé à la Trésorerie-Place Marcel Henri-BP89-85200 FONTENAY LE COMTE. Joindre le talon détachable sans colle ni agrafe.
- Chez un buraliste ou partenaire agréé (liste consultable sur : www.impots.gouv.fr/portail-paiement-de-proximate), en espèces ou par carte bancaire à l'aide du QR code figurant sur la facture.
- Par prélèvement automatique (joindre un RIB accompagné de l'autorisation de mandat de prélèvement SEPA complété et signé)
- Sur internet en vous connectant à <https://www.payfip.gouv.fr> et en saisissant l'identifiant collectivité : 078532 (par carte bancaire ou par prélèvement unique).